

栗田政裕 Kurita Masahiro

「ミッドナイトエアーメール I」 Midnight Airmail I (1/2)

1998年 ボックスウッドクリエーション (私家版) 限定150部 木口木版画誌 個人版画誌第1号

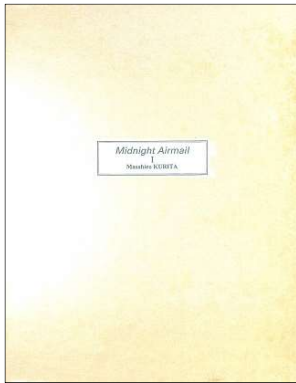

00-1. 函 サイズ 35.0×27.2 cm

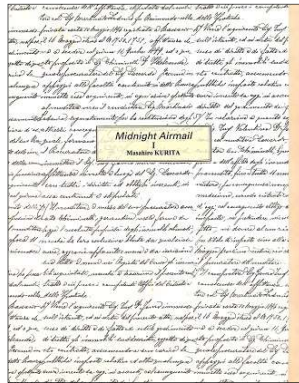

00-2. 表紙 サイズ 34.0×26.7 cm

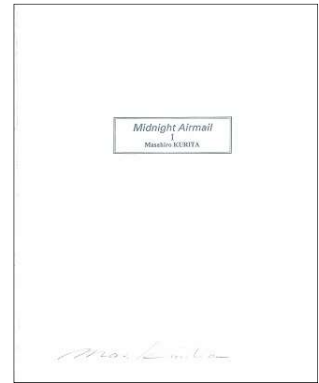

01. 中扉 サイズ 33.8×26.4 cm



02. 書斎からの旅 文章

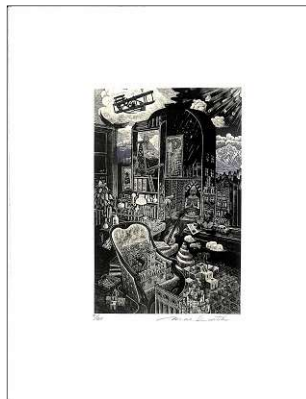

03-1. 版画

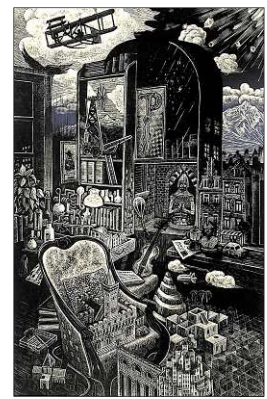

03-2. イメージサイズ 19.0×12.5 cm

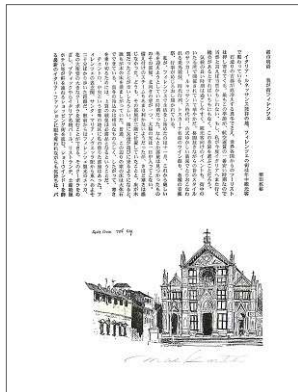

04-1. 都市物語 文章

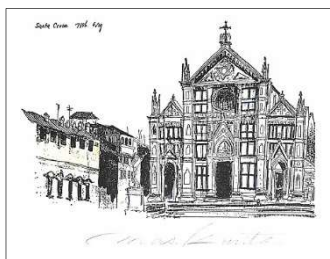

04-2. 版画部分



05. 文章の続き



06-1. 文章の続きと版画



06-2. イメージサイズ 8.0×12.5 cm



07. 木口木版画について I 『版木』



08. 文章の続き



09. 私のコレクションから 1. 紙



10. 紙の続き



11. プレジャーマシーン

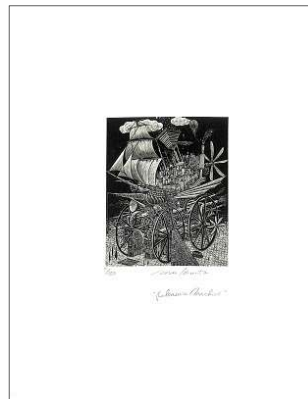

12-1. 版画



12-2. イメージサイズ 12.5×10.4 cm



13. あとがき



14. 奥付