

深沢幸雄 Fukazawa Yukio

「中原中也・汚れつちまった悲しみに」 Chuya Nakahara, In the midst of my sorrow (1/2)

1998年 番町画廊 限定75部銅版画集

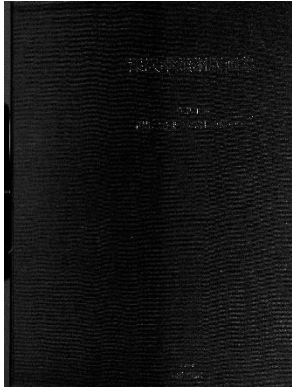

00-1. 函  
サイズ 50.0×39.2×3.8 cm

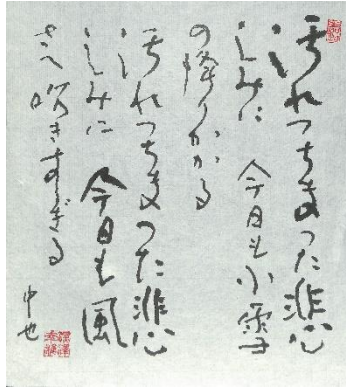

00-2. 中原中也詩一深沢幸雄書  
サイズ 33.0×30.0 cm

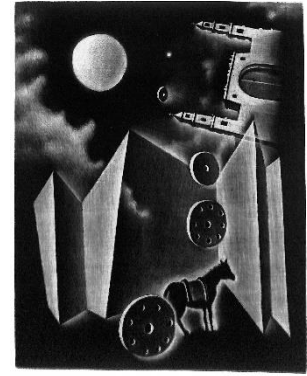

01. 春の日の夕暮 紙サイズ 36.5×32.0 cm  
イメージサイズ 22.0×17.5 cm



02. 春の夜



03. 黄昏

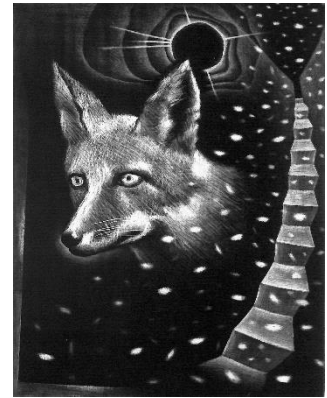

04. 汚れつちまった悲しみに

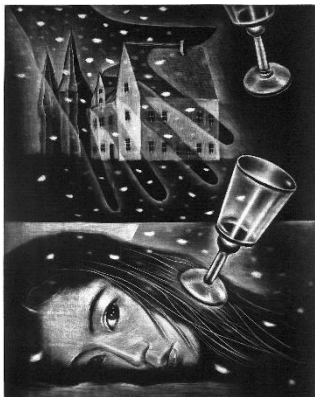

05. 雪の宵

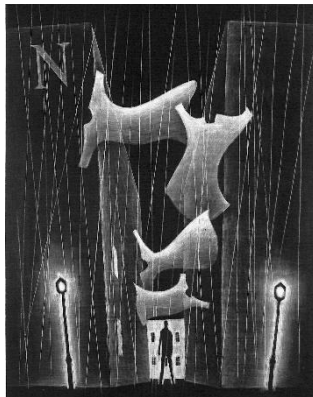

06. 夜更の雨

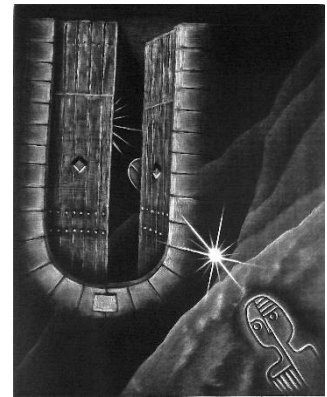

07. 冷たい夜



08. 老いたる者をして

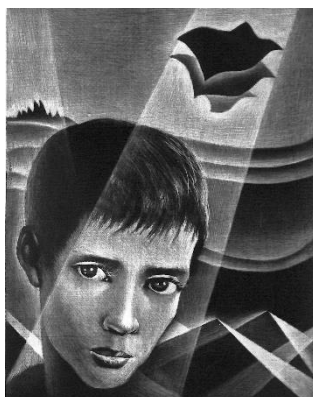

09. 曇天

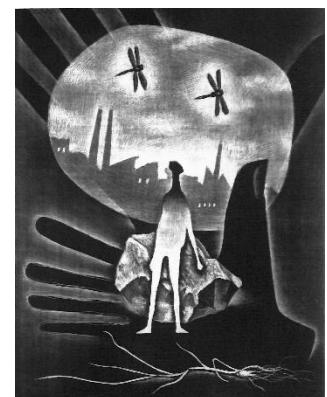

10. 蜻蛉に寄す

深沢幸雄 Fukazawa Yukio

「中原中也・汚れつちまつた悲しみに」 Chuya Nakahara, In the midst of my sorrow (2/2)



11. 幻影



12. 古代土器の印象



13. 奥付